

T4DM-Studie: Design

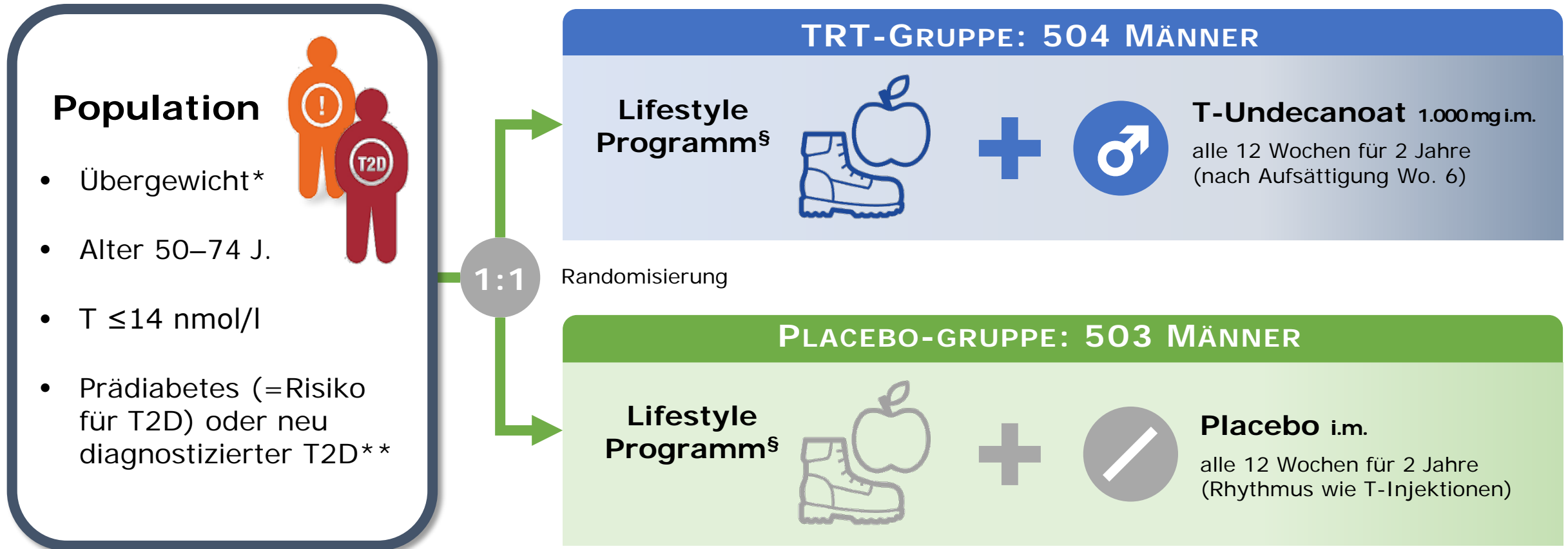

* Bauchumfang ≥95 cm

** 2h-Glukose im oGTT ≥7,8 bis <11,1 mmol/l (Prädiabetes, Risiko für T2D) oder ≥11,1 bis ≤15,0 mmol/l (neu diagnostizierter T2D)

§ Bereitgestellt durch WW (früher Weight Watchers)

T2D: Typ-2-Diabetes; oGTT: oraler Glucosetoleranztest; T: Testosteron; TRT: Testosterontherapie

T4DM-Studie: Ergebnisse

Männer mit T2D*
nach 2 Jahren

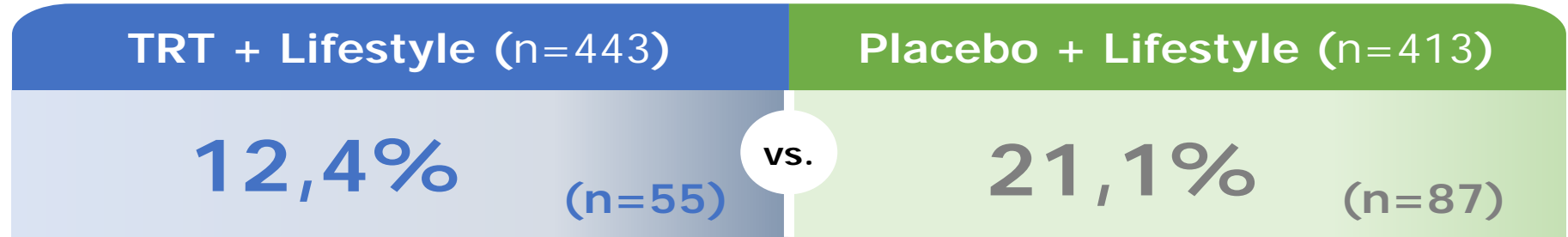

T2D*-Prävention

Von den **Prädiabetikern** bei Baseline hatte sich nach 2 Jahren bei ...

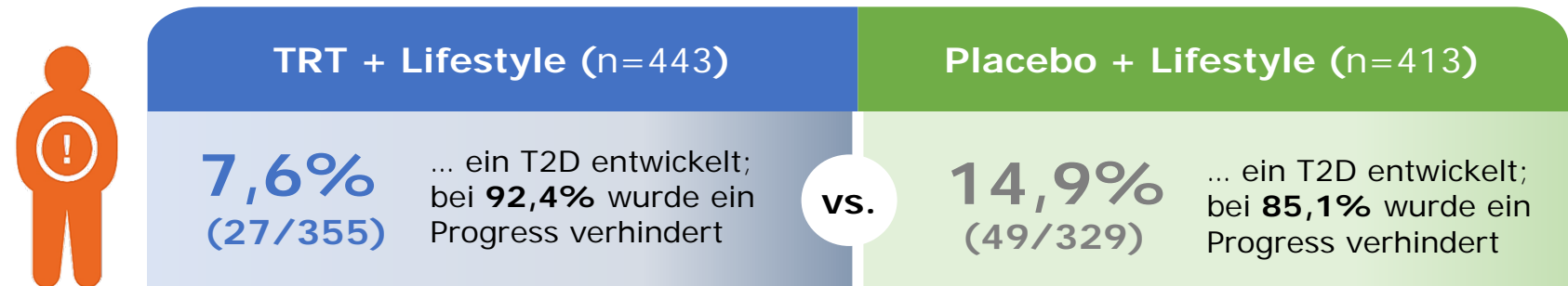

Umkehr der T2D*-Diagnose

Von den bei Baseline **neu diagnostizierten Typ-2-Diabetikern** hatten nach 2 Jahren ...

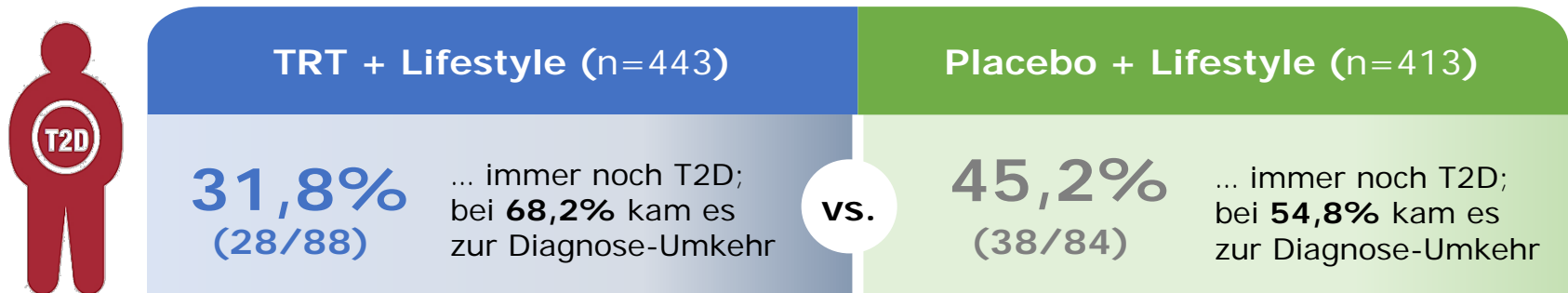

• Definiert als 2h-Glukose ≥ 11 mmol/l nach 75 g oGTT.
• KI: Konfidenzintervall; T2D: Typ-2-Diabetes; T: Testosteron; TRT: Testosterontherapie